

# DE REACH NIEUWSBRIEF 2020

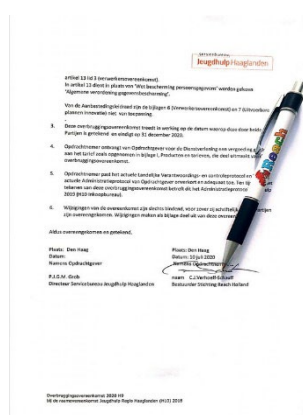

## ZIN REACHing in 2020!



It's official! REACH is een gecontracteerd zorgcentrum met de gemeente Den Haag en de negen omliggende gemeenten! Dit betekent dat we nu meer sessies en diensten kunnen aanbieden aan onze kinderen en gezinnen en zoveel anderen in Nederland! We zijn meer dan enthousiast over wat de toekomst brengt. Blijf op de hoogte.

## REACH gaat virtueel!

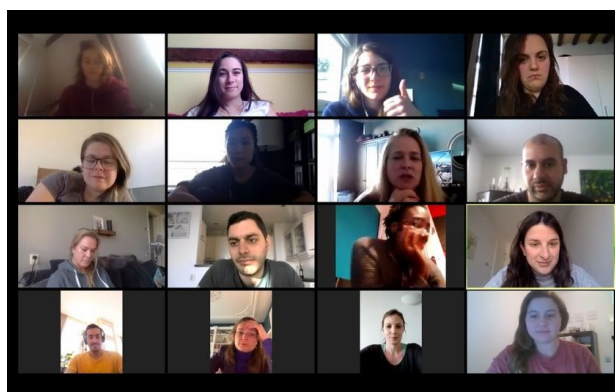

Begin maart 2020 is Nederland begonnen met de lockdownperiode vanwege de COVID 19-pandemie. Het REACH-team kwam in actie en creëerde een online programma voor veel van de REACH-klienten. We hadden zelfs virtuele teamvergaderingen en vrijdagavond met personeel.

Voor ouders hebben we specialeresourcemapen gemaakt met alle bronnen die tijdens de lockdownperiode voor hen beschikbaar waren. We voerde ook twee "Parent Problem Solving Hour" webinars uit met Ann Beirne, onze klinische consultant, die waren gericht op het helpen van ouders met uitdagend gedrag tijdens de lockdownperiode.

## **REACH OPEN IS ZIJN DEUR WEER!**

Op 1 juni opende REACH zijn deuren voor sessies na een lockdownperiode van twee maanden. We volgden dagelijks desinfecterende richtlijnen om onze kinderen en personeel veilig te houden.



## **VEEL SUCCES VICTORIA!**

Vanwege de pandemie moest Victoria Burney, een van onze BCBA's bij REACH, terug naar huis verhuizen naar haar thuisland Nieuw-Zeeland. Victoria was een ongelooflijke aanwinst voor het REACH-team en we zullen haar vreselijk missen. Doe alsjeblieft met ons mee en wens haar het allerbeste in haar nieuwe avontuur.

## WELKOM BIJ HET TEAM LIDEWIJ!

Lidewij von Bonninghausen, MSc, NVO Basic Orthopedagoog studeerde Orthopedagogiek aan de Vrije Universiteit Amsterdam. Haar passie is om een positieve bijdrage te leveren aan de ontwikkeling van kinderen door spelenderwijs vanuit hun talenten te werken. Lidewij vindt het belangrijk om een warme en veilige omgeving te creëren waarin kinderen zich geaccepteerd voelen. We zijn verheugd om haar in ons team te hebben.



## BEREIK MAMA'S TAKE IN DE ETHER

In oktober 2020 sloten drie REACH Mom's zich aan bij de podcast 'Autism Knows No Borders' van het Global Autism Project en deelden hun ervaringen met hun kinderen in het autismespectrum.

Moji Swartjes deelt hoe het was toen COVID-19 wereldwijde shutdowns veroorzaakte en de impact die het had op haar familie. Ze vertelt hoe moeilijk het was om haar autistische kind uit te leggen dat hij zijn vader niet kon zien vanwege quarantaine, dat hij niet naar school zou gaan en dat ze hun huis niet konden verlaten.

Catherine Verhoeff-Schauf is de oprichter en eigenaar van Stichting REACH in Den Haag. In deze aflevering vertelt ze wat haar motiveerde om een C-ingang in Nederland te openen en hoe haar ervaring is geweest als moeder van een autistisch kind in een land waarvan ze vindt dat het heel weinig begrip heeft van autisme.

Enesa Muratovic is moeder. Ze vertelt over de verschillen die ze ziet in het begripsniveau in haar land van herkomst en Nederland. Ze vertelt hoe er weliswaar ruimte is voor verbetering in Nederland, maar dat het gevoel van begrip verder was dan in Bosnië.

## REACH HEEFT ZIJN EERSTE VIRTUELE VAKANTIEFEEST!



Het Team maakte het beste van de<sup>2e</sup> lockdown periode voor kerst en had zijn vakantiefeest virtueel! Goede tijd gehad door iedereen.

Na dit jaar van lockdowns en onzekerheid kijkt REACH ernaar uit om afscheid te nemen van 2020 en hallo te zeggen van 2021. We hebben veel spannende ontwikkelingen in petto voor het komende jaar. We hebben hard gewerkt om ons contract met H10 vanaf 2021 te verlengen. Blijf op de hoogte!